公民館だより

●月曜日休館　●申し込み／電話または来館で
●費用／記載のない場合は無料

東部公民館

〒182－0003　若葉町１－29－21
☎03－3309－4505　F03－3305－3456

●企画展「小野正統（まさとう）・絵のシゴト～NATURE＆CHILL～」

登山を中心にスキー、サーフィンなどのアクティビティのイラスト、環境問題をテーマにしたアーティスティックなイラストを展示します。

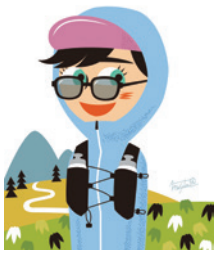
トレラン女子

期７月28日㈫～８月30日㈰
時午前９時～午後９時30分

西部公民館

〒182－0035　上石原３－21－６
☎042－484－2531　F042－484－3704

●家庭教育講座「子どもを守るために知っておきたいこと～『プライベートゾーン』どう伝える？（幼児編）」

日８月８日㈯午前10時～正午
対幼児の保護者
内子どもの発達段階に応じた伝え方や声かけの方法
演田中佳子（母子ケアAmanma主宰）
定申し込み順
　①会場20人②オンライン（Zoom）30人
申７月22日㈬午前９時から直接または電話、専用フォームから申し込み

専用フォーム

●子ども体験教室「水墨画にチャレンジ！～自分だけのうちわを作ろう」

作品見本

日８月19日㈬
　午前10時～正午
対小学生
演川崎孝一
　（水墨画サークル「西雅会」講師）
定16人（多数抽選）
費150円（材料費。当日持参）
申８月７日㈮午後５時までに、直接または電話、専用フォームから申し込み

専用フォーム

●平和フェスティバルⅡ「腹話術で伝える被爆体験～ハンドベルの音色とともに～」

日８月22日㈯午後２時～４時
内①ハンドベルのミニコンサート
　②腹話術による講演
　③お話「平和の種を次世代へ」
演①ハンドベルデュオ ベリーラブ（ハンドベル奏者）
　②小谷孝子（千葉県原爆被害者友愛会会員）
　③山花郁子（児童文学・童話作家）
定申し込み順55人
申７月23日㈭午前10時から受け付け

北部公民館

〒182－0014　柴崎2－5－18
☎042－488－2698　F042－488－2787

●子ども体験教室「こども夏まつり2026　見て聴いて楽しんで　公民館で夏の思い出」

日８月23日㈰
　午前10時～正午
対小学生（保護者も参加可、未就学児は要保護者同伴）
内紙芝居口演、身近にあるもので作った道具を使った参加型マジックショー、北部公民館大かるた大会、ウクレレ演奏会、駄菓子屋、科学工作体験コーナー
演紙芝居師せんべい、北部公民館主催事業参加者、北部公民館登録団体アロハ・アウィナラ
定申し込み順40人
申８月５日㈬午前９時から受け付け

パソコン教室

パソコン教室HP▶

コース名	日程	時間	費用
パソコン入門（全５回）	①８月３日㈪～７日㈮	午前	8000円
	②９月７日㈪～11日㈮	午後	
ワード基礎（全４回）	①８月10日㈪・12日㈬～14日㈮	午前	8000円
	②９月14日㈪～16日㈬・18日㈮		
ワード活用（全４回）	①８月17日㈪～19日㈬・21日㈮	午前	8000円
	②９月14日㈪～16日㈬・18日㈮	午後	
エクセル基礎（全４回）	①８月17日㈪～19日㈬・21日㈮	午後	9000円
	②９月７日㈪～10日㈭	午前	
エクセル活用（全４回）	①８月24日㈪～27日㈭	午前	9000円
	②９月25日㈮・28日㈪～30日㈬	午後	
パワーポイント（全４回）	８月３日㈪～６日㈭	午後	9000円
ホームページ作成（全５回）	９月１日㈫～３日㈭・28日㈪・29日㈫	午前	１万5000円
今さら聞けないスマホの基本	①８月10日㈪	午後※２	1000円
	②９月１日㈫		
スマホ・カメラと写真編集	①８月12日㈬	午後※２	1000円
	②９月２日㈬		
スマホ・マップと乗換案内	①８月14日㈮	午後※２	1000円
	②９月24日㈭		
スマホ・安全なLINEの使い方	①８月13日㈭	午後※２	1000円
	②９月24日㈭	午前※１	
スマホ動画基礎（撮影と編集）	①８月24日㈪	午後※２	1000円
	②９月４日㈮	午前※１	
スマホ動画活用（ショートムービー制作）	①８月25日㈫	午後	2000円
	②９月11日㈮	午前	
パソコン・スマホ倶楽部（個別何でも相談会）	①８月７日㈮③９月４日㈮	午後※２	1000円
	②８月28日㈮④９月25日㈮	午前※１	
個人授業	要相談		

時午前は９時30分～午後０時30分、午後は１時30分～４時30分　※１は午前９時30分～11時30分※２は午後１時30分～３時30分　定各コース申し込み順５人（パソコン・スマホ倶楽部のみ６人）
他費用はテキスト代を含む。詳細はシルバー人材センターHP参照
所申問７月21日㈫以降に（公社）調布市シルバー人材センター☎042－487－9375

各館だより

郷土博物館

〒182－0026　小島町３－26－２
☎042－481－7656　F042－481－7655
開館時間／午前９時～午後４時　入場料／無料
休館日／月曜日（祝日の場合は直後の平日）

●常設展示「調布の歴史」

郷土博物館HP

●ギャラリー展「おもしろいもん、文様（もんよう）だもん～はじめてのちょうふの縄文土器～」

有孔鍔付土器（ゆうこうつばつきど き）（入間町城山遺跡出土）

期８月30日㈰まで

●企画展「くらしの中の祈り」

期９月23日㈷まで

●「あの頃の調布駅前」写真寄贈のお願い

さまざまな時期の調布駅前・駅周辺の風景写真（令和８年３月以前の撮影）をお寄せください。郷土博物館の収蔵写真として本年秋の展示などに活用します。

調布駅南口（1967年）

期７月21日㈫～８月31日㈪　対写真の撮影者本人または著作権を有する方
申専用フォームに掲載の「申込要項」の内容に同意のうえ、写真画像（１枚10MB以下）をアップロードし、必要事項を入力

専用フォーム

広告の欄

広告

住まいの購入や建て替え、住み替えの疑問・悩みを解消 家づくりのプロに学ぶ「これからの住宅購入まるわかり講座」開催

◎7月25日㈯参加無料・要予約　調布市文化会館たづくりで開催

住まいの新築や建て替えの検討を始めるには、エリアごとの特徴や条件など、知っておくべきポイントがあります。特に、東京都内の家づくりは、規制や条件が多岐にわたる傾向にあります。また、資産性や将来性、返済計画なども同時に考える必要があり、難しく感じるという声も多く聞かれます。そこで「イエージェント」では7月25日㈯に、住宅購入を検討し始めたばかりの人に向けた入門講座を開催します。無料講座では、「何から手をつければいいかわからない」という状態から、家づくりの全体像・進め方・お金の基本までをわかりやすく整理して解説してくれます。この機会に気軽に参加を。

会場調布市文化会館たづくり12階1201会議室(午前①②)・11階1103会議室(午後③④⑤)京王線「調布」駅広場口徒歩4分・小島町2-33-1　日時7月25日㈯①午前10時～②午前11時～③午後1時～④午後2時～⑤午後3時～※講座は約60分、希望の時間を選んで申し込みを　講師住宅建築コーディネーター・小路敏治さん他　特典参加者にはゴディバのクッキーセットを進呈(写真)　費用無料(要予約)　申込講座事務局(わかば企画内)

☎0120-661-339
受付午前10時～午後5時※個人情報は無料
講座の受け付けと会場の案内に利用します

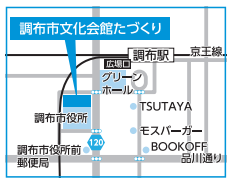

WEBからの申し込みはコチラ▼

●特殊詐欺にご注意ください　令和８年調布市内の特殊詐欺被害状況（６月末時点、暫定値）　**被害件数**／69件　**被害金額**／約５億8068万円
SNSのダイレクトメッセージやバナー広告による投資詐欺被害が急増しています。怪しいと思ったら、すぐ110番か調布警察署（☎042－488－0110）へ通報してください。
（総合防災安全課）