



市報

# ちようふ

CONTENTS(主な内容)

- 遠隔手話通訳サービスを開始 ..... 3
- 防犯補助金を活用して強盗対策を ..... 3
- 夏休み！子どものイベント ..... 8-9
- 平和祈念事業 ..... 12

## 確実に儲かる！は、

目に留まった SNS の DM

言われた通りに投資すれば、将来の安心が手に入るはずだった・・・

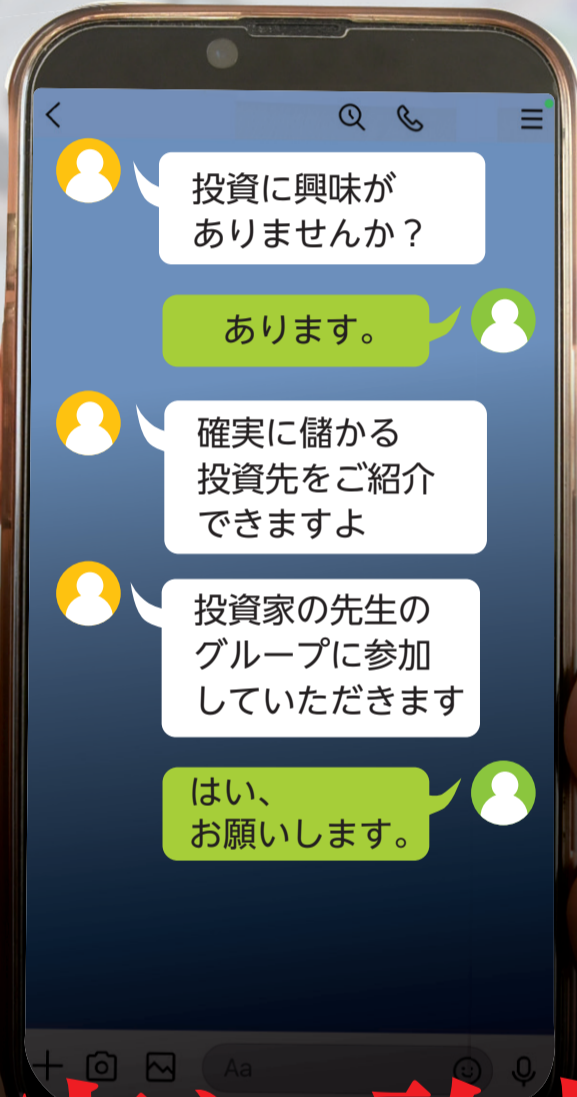

## 確実に詐欺！

知っていますか？市内で**5億円**以上の特殊詐欺が出ていることを

問 総合防災安全課 ☎042-481-7547

特殊詐欺の手口は2面をご覧ください ➡

幸運に恵まれて

手をつなぐ樹 488



以前、NHKの方に言われた「調布市のように、数年以内に大河ドラマと朝の連続テレビ小説両方の舞台となったまちは、ほかにありませんよ(註1)」。そうだとすれば、なんと幸運だったことだろう。両ドラマ放映の反響および効果は絶大なものであり、それによって初めて調布を訪れた方が相当数にのぼったことは疑いない。

また、その「ゲゲゲの女房」に描かれた水木しげる氏が、漫画家として2人目の文化功労者に選出され、その後「ゲゲゲの女房」が新語・流行語大賞を獲得したことも大きな話題となった。さらには、文化面の大ニュースとして、深大寺の白鳳仏が関東に現存する最古の国宝として国の認定を受けた。

目をスポーツに転じれば、味の素スタジアムおよび武蔵野の森総合スポーツプラザ(註2)において、多摩地域初の国体やラグビーワールド杯、オリンピック、パラリンピックが開催された。ちなみにそれら国際3大会すべての会場となったのは全国で調布市のみだった。

とにかくこの24年間、多くの大きな明るい話題につつまれたわがまち。夢のような笑顔の日々が思い起こされる。

その間にまちづくりも進展し、その象徴ともいえるべき調布駅前広場が今年完成した。京王線の地下化計画が決定した年に市長となり、調布駅前広場の完成を見届けて退任する。国交省の関係者から「調布駅前の空間は日本中にあまり例を見ない」と言っていた。有難いことだ。

(註1) 両ドラマの放映年：NHK大河ドラマ「新選組!」2004年、NHK連続テレビ小説「ゲゲゲの女房」2010年。  
(註2) 2025年5月からネーミングライツで「京王アリーナTOKYO」として新たにスタート。

調布市長  
友友貴樹

市報ちようふの配布に関する問い合わせ 市報ちようふ配布コールセンター(配布受託業者 株式会社小平広告) ☎042-300-3131

市報の配布を中止したい、配布が必要ない場合は 右のQRコードから連絡または上記の市報ちようふ配布コールセンターへ



◀配布中止  
連絡フォーム

市報ちようふは、  
市報でもご覧いただけます



# 「最近投資の勉強をしているから、私は大丈夫！」と 思っていないませんか？ 知らないうちに高額被害に遭っているかもしれません

著名人を名乗り、「株や暗号資産に投資すれば『必ず』利益が得られる」などと言葉巧みに相手を信用させ、ネットバンキングなどの手段で、金銭を振り込ませるのはSNS型投資詐欺の手口です。  
被害者の約7割は40～60代の現役世代。暗号資産を使った被害は20～40代で増加！



### ☑️チェックしてみよう SNS型投資詐欺 注意すべきpoint

- ☐ SNSのDM(ダイレクトメッセージ)に注意
- ☐ 「必ず儲かる」「あなただけ」といった文言に注意
- ☐ 投資を勧めている「著名人」がなりすましでないか
- ☐ 投資に関係する「暗号資産」や「投資アプリ」などが実在するかどうか
- ☐ 振込先が個人名義などで口座に不審な点がないか
- ☐ いつでも自由に資金を引き出せるか

### 気をつけよう！ SNSロマンス詐欺！

マッチングアプリやSNSのDMなどで恋愛感情を抱かせ、「2人で一緒に暮らすため」などと理由をつけて投資や暗号資産の購入を勧めたり金銭を要求する手口です。

AIなどを悪用すれば簡単に他人になりますことができます。会ったことがないのに投資や結婚目的で金銭などを要求された場合は詐欺です！

市HP

### 気をつけよう！ ニセ警察詐欺にも注意！

「あなたに逮捕状が出ています。無実を証明したければ指定の口座に送金を」と言って警察がビデオ通話で警察手帳や逮捕状を示し、金銭を要求する手口です。

本物の警察官はビデオ通話で取り調べをしたり、トークアプリで逮捕状や警察手帳を示したりすることは絶対にありません。手口や対策に関する市オリジナル動画を市公式YouTubeで公開中。ぜひご覧ください！

YouTube

## 夏休み前に家族で確認！ そのバイト、本当に大丈夫？

### 若者の「闇バイト」への加担が深刻化！

「荷物を運ぶだけ」「即日即金」「簡単高収入」…SNSで広がる「闇バイト」が原因となり、10代・20代が巻き込まれる事件が、全国で続発しています。軽い気持ちの応募が、取り返しのつかない犯罪につながります。

市では本物の警察官も出演するリアリティあふれる闇バイト防止啓発動画を市公式YouTubeで公開しています。もし不安を感じたら、今すぐ信頼できる大人や先生、警察に相談しましょう。この動画が、その大切さを考えるきっかけになれば幸いです。

YouTube

加担する前に今すぐ相談してください!!

闇バイトは犯罪

警察は闇バイトからあなたの安全を守ります!

# TOPICS トピックス

## あなたのスマートフォンでその場ですぐに

### 遠隔手話通訳サービスを開始

お手持ちのスマートフォンなどから遠隔手話通訳が利用できるサービスを開始しました。市役所内の窓口に設置してあるQRコードを読み込むことで手話通訳オペレーターにつながります。また、ご自宅などからは、市HPを通じてサービスへアクセスし、市役所に電話をかけることができます。詳しくは市HPをご確認ください。

聴覚、言語機能、音声機能、そのほか障害のためコミュニケーション支援が必要な方 無料※通信料は利用者負担  
障害福祉課 ☎042-481-7094



市HP

## 令和8年度版子育て支援情報誌「元気に育て!!調布っ子」の配布

子どもの健康、各種手当や医療費助成制度、保育園・幼稚園・学童クラブなど、市の子育て情報を掲載しています。

配布場所/子ども政策課(市役所3階)、子ども家庭センター(文化会館たづくり西館4階)など  
他詳細は市HP参照  
子ども政策課 ☎042-481-7106



市HP



## 民生委員・児童委員の担当区域変更

該当地区にお住まいの方は、次の委員へご相談ください。(敬称略)  
地区・氏名/富士見町1丁目1~4、11~32・白比生信義  
富士見町1丁目5~10、33~41・市川 浩子  
富士見町4丁目20以降、野水、西町・東窪 恵理  
福祉総務課 ☎042-481-7101

## 調布基地跡地留保地を活用した(仮称)調布市防災・スポーツレクリエーション公園整備事業に関する大規模開発事業における土地利用構想説明会

調布基地跡地留保地を活用した(仮称)調布市防災・スポーツレクリエーション公園整備事業について、調布市ほっとするふるさとをはぐくむ街づくり条例に基づく土地利用構想の説明会を開催します。  
日7月10日(金)午後7時~8時30分、11日(土)午前10時~11時30分(各回30分前開場) 所調布中学校体育館 所当日直接会場へ※車でのご来場不可  
所スポーツ振興課 ☎042-481-7498  
生活文化スポーツ部付施設整備担当 ☎042-481-7499

## 選挙管理委員の就任

選挙管理委員の欠員に伴い、6月12日付けで次の方が選挙管理委員に就任しました。(敬称略)  
◎内藤 良雄  
選挙管理委員会事務局 ☎042-481-7381

## 受け付けは7月6日(月)~12月25日(金)

### 防犯補助金を活用して強盗対策を

①個人住宅向け(戸建て・共同住宅専有部)  
所市内に住民登録があり、その住所に居住しており、令和7年度に補助を受けていない方  
対象機器/防犯カメラやカメラ付きインターフォンなど市が掲げる10品目  
②共同住宅共有部向け  
所市内の共同住宅で、賃貸住宅の場合は所有者、分譲マンションの場合は管理組合※管理組合が無い場合は自治会  
対象機器/防犯カメラ、ダミーカメラ、人感センサーライトの3品目  
①②共に  
補助額/対象経費の2分の1(補助上限額2万円)  
申請方法/市HP内の専用フォーム、郵送、窓口  
所令和8年4月1日以降の購入が条件。詳細は市HP参照  
所総合防災安全課 ☎042-481-7547



市HP

## パブリック・コメント



市HP

### 調布市都市公園条例の一部を改正する条例(案)

意見の提出(案の公開)期間/7月7日(火)~8月5日(水)(必着)  
案の公開場所/意見の提出先、図書館・公民館などの公共施設、市HP  
意見の提出方法/持参(平日のみ)または郵送・FAX・Eメール・市HPの専用フォームに案件名、住所、氏名、意見を明記し、期限までに提出先に提出(各公共施設の意見提出箱にも提出可) 提出意見と市の考え方の公表/8月下旬に市HPのほか、上記案の公開場所  
意見の提出先・問い合わせ/〒182-8511市役所8階緑と公園課  
☎042-481-7081 所midori@city.chofu.lg.jp

## 審議会等の会議の傍聴

※車いすや手話通訳を希望する場合は要事前相談



市HP

- ◎第1回不登校施策に係る検討委員会  
日7月14日(火)午前10時~正午(受付9時45分~)  
所教育会館3階301研修室 所指導室 ☎042-481-7585
- ◎第1回特別支援教育検討委員会  
日7月15日(水)午後2時~4時(受付1時45分~)  
所教育会館2階201研修室 所指導室 ☎042-481-7585
- ◎第2回図書館協議会  
日7月16日(木)午後2時~(受付1時45分~2時)  
所文化会館たづくり10階1002学習室 所図書館 ☎042-441-6181
- ◎第2回高齢者福祉推進協議会  
日7月16日(木)午後6時30分~8時30分(受付6時10分~)  
所文化会館たづくり12階大会議場 所高齢者支援室 ☎042-481-7149
- ◎第2回市立小・中学校プールのあり方に係る検討委員会  
日7月21日(火)午前10時~(受付9時45分~)  
所教育会館3階301・302研修室  
所7月20日(月)午後3時までに電話・Eメールで教育総務課  
☎042-481-7467 所soumu@city.chofu.lg.jp
- ◎第2回健康づくり推進協議会  
日7月21日(火)午後7時15分~9時(受付6時45分~7時)  
所文化会館たづくり西館保健センター3階  
所健康推進課 ☎042-441-6100
- ◎第1回地域福祉推進会議  
日7月23日(木)午後6時30分~8時 所文化会館たづくり10階1002学習室  
所福祉総務課 ☎042-481-7101
- ◎A~G共に  
所A~DG当日先着5人E申し込み順5人F当日先着3人

# 子育て教育

## 妊娠・出産



妊娠に関する相談(妊娠届・ゆりかご調布面接、もうすぐママパパ教室(いずれも予約制))

## 健診・子どもの健康相談

子育て教室・相談(子ども歯科相談室(園1・2・4~6歳児)、7~9か月児のもぐもぐ離乳食講座)、食物アレルギー教室やスキンケア教室など



詳細は市HPをご確認ください。  
園子ども家庭センター ☎042-441-6081

## 養育費確保支援事業補助金

養育費の取り決めの成立を促進するため、公正証書を作成するときの手数料や家庭裁判所での調停申立手数料などを補助します。また民間の保証会社と養育費立替保証契約を結ぶ際の初回契約料を補助します(それぞれ上限額5万円)。

次の全てに該当する方①市内在住で18歳未満の子どもを同一世帯で扶養している②離別・未婚によりひとり親③養育費の取り決めに公正証書や調停証書により債務名義化した

戸籍謄本、住民票、手数料や保証契約金を支払った際の領収書、養育費の取り決めに交わした文書など  
取り決め方法が分からない方の相談も受付中  
園子ども育成課 ☎042-481-7095

## 学習支援事業(ここあ)利用者募集

市内在住の児童扶養手当・就学援助を受給している家庭の中学生

園学生ボランティアによるマンツーマンの学習。高校進学に向けた学習と学習習慣を身につけるための支援  
園直接総合福祉センター5階ここあに申し込み  
園月・水・金曜日から1日。相談により決定。時間は午後6時~8時。軽食の提供あり

園子ども育成課 ☎042-481-7095  
生活福祉課 ☎042-481-7096  
ここあ ☎042-452-8816

## 「みる」子どもたちと映画寺子屋上映会 Scene.56

園7月21日(火)午前11時30分~午後1時30分(受付11時~)、午後2時~4時(受付1時30分~) ※各回同内容  
園文化会館たづくり8階映像シアター

園未就学児と保護者  
上映作品/「オバケちゃん」(1992年/25分/カラー)  
園申し込み順15組 園無料  
園園氏名、連絡先を7月17日(金)までに電話またはEメールで、子どもたちと映画寺子屋・浅野  
☎090-7933-1263  
園kodomotachitoeigaterakoya@gmail.com  
(産業振興課)

## 食物アレルギー教室(離乳食編) 赤ちゃんの食事とアレルギーを学ぼう

園7月23日(木)午前10時~11時(受付9時45分~)

園文化会館たづくり西館保健センター2階

園令和8年1~3月生まれの子どもと保護者

園申し込み順30組

園市HPの専用フォームから申し込み

園子ども家庭センター ☎042-441-6081



## ふれあいおやこ講座 ところ・ことばを育てるヒント

園7月23日(木)午前11時~正午 園つつじヶ丘児童館乳幼児室

園未就学児と保護者

園言語聴覚士による発達や関わり方の解説、保育士と一緒に体をを使った親子遊び

園当日直接会場へ

園子ども家庭センター ☎042-441-6081



## 赤ちゃんのスキンケア教室 プレママ・パパも参加可

園7月23日(木)午後1時45分~3時(受付1時35分~)

園文化会館たづくり西館保健センター2階

園①令和8年1~4月生まれの子どもと保護者②妊娠5~7カ月の妊婦とパートナー

園申し込み順①25組②5組

園市HPの専用フォームから申し込み

園子ども家庭センター ☎042-441-6081



## 「これならできるごみ減量とリサイクル」小・中学生ポスター作品募集

園市内在住・在学の小・中学生

園テーマ/「食品ロスを減らそう」

園「ビン・カン・ペットボトルのリサイクル」

園「ごみ収集車・収集員さん」

園「ものを長く大切に使う」

園「ごみ減量・リサイクル」から1つを選択(作品内にはキャッチフレーズを入れること。自作でほかのコンクールなどに応募していないもの)

園①市立小・中学校在学の場合は9月4日(金)までに在学学校へ提出②そのほかの場合は7月6日(月)~9月4日(金)(消印有効)に〒182-0031野水2-1-1調布市クリーンセンター資源循環推進課へ郵送・持参、または市役所2階資源循環推進課窓口へ持参

園①②共に 規格/四つ切画用紙(381ミリ×540ミリ)。作品裏面に学校名、学年、氏名(ふりがな)を明記。

園②は住所・電話番号を明記※作品への貼り付け不可

園応募作品は9月28日(月)~10月5日(月)に文化会館たづくり11階みんなの広場で展示(初日午後1時から。最終日正午まで)し、来場者の投票で入賞作品を決定。入賞者には記念品、応募者全員に参加賞を贈呈

園資源循環推進課 ☎042-306-8781



令和7年度 小学校低学年の部 金賞作品

## ちょうふエコ川柳作品募集

園市内在住・在勤・在学の小学生以上

園テーマ/「食品ロスやプラスチック類などの削減」「ポイ捨て防止」「マイバッグ・マイボトルの利用」などごみの減量やリサイクル

園はがき・FAX・Eメールに川柳、住所、氏名(ふりがな)、年齢、応募する部門(小学生の部・中学生の部・高校生以上の部)、電話番号、(学生の場合)学校名・学年を明記し、7月6日(月)~9月4日(金)(消印有効)に〒182-0031野水2-1-1調布市クリーンセンター資源循環推進課 ☎042-368-9921

園gomitai@city.chofu.lg.jp※ペンネームでの公表を希望する場合、氏名と併せてペンネームと「ペンネームでの公表希望」と明記。学校や会社単位での応募も可

園自作のもので一人1句まで。応募作品は9月28日(月)~10月5日(月)に文化会館たづくり11階みんなの広場で展示(初日午後1時から。最終日正午まで)し、来場者の投票で入賞作品を決定。入賞者には記念品を贈呈

園資源循環推進課 ☎042-306-8781

### 令和7年度 金賞作品

小学生の部金賞: 武藤美桜莉さん
パパとママ 夏だけ節電 おなじ部屋
中学生の部金賞: N・Tさん
レジ前に 母に一言 それマスト?
高校生以上の部金賞: 修行中さん
フードロス へらして料理の 腕アッパ

園資源循環推進課 ☎042-306-8781

## 私立幼稚園入園フェア2026

園の担当者の話や展示写真などで各園の様子を知る

ことができるほか、今後の説明会や入園案内などの情報も入手できます。

園7月25日(土)午前10時~午後3時(正午~午後1時を除く) 園グリーンホール小ホール 参加幼稚園/市内10幼稚園

園無料 園なし 園当日直接会場へ

園入場制限し整理券を配布する場合あり。ベビーカーでの入場不可(置き場あり)。詳細は市HP参照

園調布子育て応援サイト「コサイト」編集部幼稚園フェア担当 ☎cositecosite@gmail.com (保育課)

## 令和9年度市内認可保育園障害児枠入園 子ども発達センター通園事業利用申込み説明会

園8月12日(水) 園・園①通園事業・午前10時~10時30分②保育園障害児枠・午前10時45分~11時30分

園令和9年4月から入園または利用を希望する①令和3年4月2日~令和6年4月1日生まれ②令和3年4月2日~令和8年9月15日生まれの子ども

園保護者 園満1歳~未就学児(園申し込み順20人) 園7月6日(月)午前9時~31日(木)午後5時に専用フォームで申し込み※保育希望者は専用フォームで申し込み後に電話

園園子ども発達センター ☎042-486-1190



専用フォーム

園子ども家庭支援センターすこやか 専用 ☎あり  
〒182-0022 国領町3-1-38 ココスクエア2階  
☎042-481-7733 (午前9時~午後5時)

## ●トワイライトステイ令和8年度下半期(10~3月)の利用会員登録

園就業などで保護者の帰宅が恒常的に遅い場合に、平日の午後5時~10時まで子どもを預かります。

園市内在住の1歳6カ月~小学6年生 園各日16人

園申請書(すこやか窓口で配布、またはすこやかHPから印刷可)を7月15日(火)~8月17日(月)に直接すこやかへ持参

## ●多胎児イベント234ひろば×子ども家庭センター 母子保健係ふたご・みつご交流会コラボ企画

園8月1日(土)午前10時30分~正午(受付10時30分~40分) 園多胎の子どもと保護者・多胎の子ども

園プレママプレパパ・多胎先輩ママパパ 園親子あそび・参加者同士のお話タイム

園当日直接会場へ(園要確認)

## ●サンデーコロパン

園8月9日(日)午前10時~11時30分(受付10時~10時15分) 園市内在住で令和7年8月1日~令和8年5月9日

園生まれの子どもと保護者 園30組程度(多数抽選) 園よだれ掛け(表面に大きく子どもの名前を明記)、母子健康手帳、バスタオル

園7月6日(月)午前9時~12日(日)午後5時に、Eメール(すこやかHP要確認)で申し込み



## 自宅に風呂のない方などに入浴券を交付

園市内在住の70歳以上のみの世帯で、①②いずれかに該当する方①介護保険法に基づく要介護1以上の認定を受けておらず、自宅に入浴設備がない※申請後、職員が現地調査②介護保険法に基づく非該当、要支援1・2の認定を受けていて、身体的状況などで自宅の風呂を使用できない※公衆浴場まで自力で往復できない方、生活保護世帯に対する入浴料金助成事業の対象となる方、入院中または施設入所中の方は対象外

園7月1日から1年間、調布市と狛江市の公衆浴場で利用できる入浴券を交付(年間36枚)

園無料

園本人確認書類(マイナンバーカードや運転免許証など)

園園直接高齢者支援室(市役所2階。代理人不可) ☎042-481-7150

●令和9年度新小学1年生への就学時健康診断 各小学校の実施日時を市HPで公開しています。受付時間は前後する場合があります。9月に送付予定の「就学時健康診断通知書」で受診校・実施日・受付時間をご確認ください。

園10月1日(木)~11月11日(水) 園各小学校 園令和2年4月2日~令和3年4月1日生まれの方

園園学務課 ☎042-481-7475



市HP

### 令和8年度赤い羽根共同募金地域配分(B配分)申請受付



社会福祉協議会HP

市内施設・団体に助成を行います。  
申請額／1施設・団体30万円以内  
対象事業／社会福祉法人や民間の非営利団体が実施する備品整備、修理、利用者主体の事業など  
締め切り／8月31日(月)  
詳細は社会福祉協議会参照  
社会福祉協議会 ☎042-481-7617

### 精神障害者家族会の情報交換・相談会

日①7月11日(出)②25日(出) 午後1時30分～3時30分  
①総合福祉センター2階203会議室②こころの健康支援センター別館デイルーム 精神保健福祉に関する情報交換、家族の悩み相談ほか  
当日直接会場へ  
精神障害者家族会かささぎ会・今井 ☎090-8504-3797 (障害福祉課)

### お笑いイベント 笑って、心も体もリフレッシュ



専用フォーム

日8月3日(月)午前10時～11時30分(9時40分開場) 文化会館たづくり8階映像シアター 65歳以上の市民 笑いながら不思議とタメになる「お笑い」「健康」「ダイエット」の融合ネタやせ騎士(ダイエットインストラクター芸人)  
申し込み順40人 無料  
7月6日(月)から専用フォームまたは電話で高齢者支援室 ☎042-481-7150

### 簡単! 10の筋力トレーニング講座



専用フォーム

日8月4日(火)午前10時～11時30分  
グリーンホール小ホール 65歳以上の市民で要介護・要支援・日常生活支援総合事業対象者の認定を受けていない方。医師から運動制限を受けている方は医師の許可を得て受講 申し込み順50人  
7月6日(月)から専用フォームまたは電話で高齢者支援室 ☎042-481-7150

## 暮らしの情報

### 税金・保険・年金

#### 国民健康保険に加入している方へ



市HP

◎資格情報のお知らせまたは資格確認書を発送  
令和8年6月中旬までに加入されている方に、マイ

ナ保険証の利用登録の状況に応じて、資格情報のお知らせまたは8月1日以降に使用する資格確認書(うぐいす色)を7月上旬以降順次発送します。

※資格情報のお知らせは、交付済みの内容から変更のない70歳未満の方には送付しません

※同一世帯でも送付物が異なる場合は別便で発送

#### ◎令和8年度国民健康保険税の納税通知書を発送

令和8年4月～令和9年3月の加入者ごとの税額を合算し、世帯主宛に7月8日(火)に発送します。年度の途中の加入・脱退は、加入月数に応じた月割り課税となります(加入・脱退ともに要手続き※郵送またはマイナンバーカードによるオンライン手続き可)。7月下旬になっても納税通知書が届かない場合は問い合わせください。

市の国民健康保険に加入している方

詳細は同封の各リーフレット・市HP参照

保険年金課 ☎050-1720-3706

#### 後期高齢者医療保険に加入している方へ



市HP

#### ◎資格情報のお知らせまたは資格確認書を発送

全ての被保険者に8月1日(出)以降使用する資格情報のお知らせ(白色)または資格確認書(水色)を7月中旬以降順次お届けします。令和8年8月1日時点で85歳以上の方は「資格確認書」を、84歳以下の方でマイナ保険証を普段から利用している方には、「資格情報のお知らせ」をお送りします。

マイナ保険証の利用状況は、資格情報のお知らせまたは資格確認書の作成時点で判定します。どちらをお送りするかは、発送直前に確定するため、個別のお答えはできません。

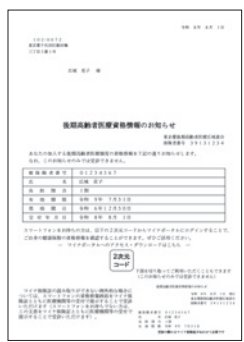

▲資格情報のお知らせ

▼資格確認書

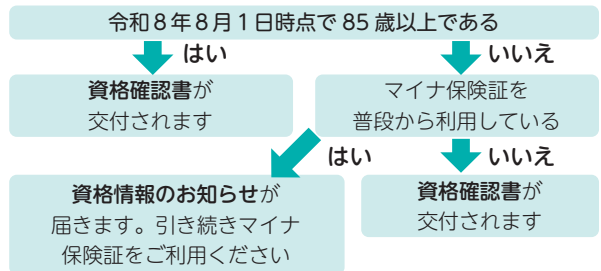

#### ◎資格確認書の交付を希望する方

次のいずれかに該当する方は申請により資格確認書を交付します。詳細はお問い合わせください。

- ①マイナンバーカードを紛失した方・更新中の方
- ②介助者などの第三者が本人に同行して本人の資格確認を補助する必要があるなど、マイナンバーカードでの受診が困難である方

保険年金課 ☎050-1720-3706

### 令和8年度介護保険料算定における特例措置

高齢者支援室 ☎042-481-7504

令和7年度税制改正により、令和7年中の給与所得控除の最低保障額が65万円に引き上げられましたが、令和8年度介護保険料の算定に限り控除額引き上げの影響を遮断する特例措置が設けられました。

#### 特例措置の内容

##### ①合計所得金額の調整

税制改正前の給与所得控除額で算出した給与所得により、合計所得金額を計算します。

##### ②市民税課税・非課税の判定

税制改正前の給与所得控除額を用いた給与所得により合計所得金額を算出し、課税・非課税を判定します。これにより、市民税は「非課税」でも、介護保険料の算定では「課税」とみなす場合があります。

- ①第1号被保険者(65歳以上)で、以下のA④を満たす方
- ②第1号被保険者(65歳以上)及び同じ世帯の方で、以下のA④を満たす方
- A 令和8年1月1日と4月1日のいずれも調布市に住民登録がある方
- ④ 令和7年1～12月の給与収入が55万1000円以上190万円未満である方

#### 特例減免について

特例措置により非課税から課税に変更となる方で、令和7年度に市民税非課税の方は、令和8年度に限り特例措置を適用せず算定した保険料に減免します。

※市民税の情報を基に該当者全員に適用するため、減免申請は不要。減免適用後の介護保険料は7月10日(金)に発送する令和8年度介護保険料決定(納入)通知書を要確認

## 住まい・街づくり・環境

### 市内事業者や集合住宅の管理組合への省エネに関する補助

市内事業者や集合住宅の管理組合に、電気料金の負担軽減にも有効なLED照明の交換費用を補助します。加えて市内事業者には、窓やドアなどの断熱化改修工事、高効率給湯器導入に対する補助も行います。

#### ◎市内に事業所がある中小企業・小規模事業者

補助内容／①LED照明設備②断熱化改修、高効率給湯器設置 補助額／①上限60万円(対象経費の5分の4) ②各5万円(自己負担額が5万円以上に限る)

申請期間／①7月21日(火)～11月27日(金)②8月3日(月)～11月27日(金)

#### ◎市内の集合住宅の管理組合

補助内容／LED照明設備(集合住宅共用部に限る)

申請期間／7月21日(火)～11月27日(金)

補助額／上限60万円(対象経費の5分の4)

市内事業者は個人事業主を含む。また、大企業が実質的に経営している中小企業、学校法人は除く。LED照明設備は省エネ診断費(無料)の実施も必要

11月27日(金)までに〒182-0026小島町1-2-1 調布市中小企業等ゼロカーボン推進補助事業事務局(東京都電気工事工業組合調布地区本部内)

☎042-452-8230

(環境政策課)

### 補助金で賢く導入 太陽光・蓄電池 まるごと説明会



専用フォーム

脱炭素に向けた再生可能エネルギーの導入促進として、環境にやさしく、災害時などもしもの備えにも役立つ「太陽光発電設備」や「家庭用蓄電池」「家庭用燃料電池エネファーム」を紹介し

7月26日(日)

午前部：午前10時～ 午後部：午後2時～  
多摩川自然情報館(染地3-8-26) 各回10組  
専用フォームまたは電話で東京ガスライフバル調布江 ☎050-3818-9323(月～土曜日午前9時～午後7時、日曜日・祝日は午後5時まで)(環境政策課)

### 多摩川住宅地区地区計画(狛江市域)の変更などに関するまちづくり懇談会



専用フォーム

7月31日(金)午後6時30分～8時②8月1日(出)午前10時30分～正午(各回同内容)

狛江市西河原公民館多目的ホール(狛江市元和泉2-35-1)

専用フォームから申し込み、または郵送・FAX・Eメールで件名(西和泉スポーツ施設に関する説明会)・住所・氏名・電話番号を明記し、7月27日(月)までに〒201-8585狛江市和泉本町1-1-5 狛江市都市建設部まちづくり推進課 ☎03-3430-6870

tokeit01@city.komae.lg.jp※要予約・多数抽選

まちづくり推進課 ☎042-481-7444、狛江市都市建設部まちづくり推進課 ☎03-3430-1309

## 健康

### がん患者等アピランスケア支援事業～ウィッグ・胸部補整具への助成～

申請日時時点で市内に住所を有し、がん等と診断された方で次の全てに該当する方(「がん等」とは、がん・重度の脱毛症を指す) ①がん等の治療に伴う外見の変化により、就労、社会参加などに支障がある、または支障が出る恐れがある方 ②本事業の助成を受けたことのない方 ③ほかの助成制度などの対象となっていない方

助成金額の上限3万円  
申請期限／支払い日の翌日から1年以内  
申請書などで健康推進課 ☎042-441-6100



社会福祉協議会HP

### 乳がん検診 (マンモグラフィ)



市HP

#### 【市内検診機関】

実施場所	検診日	申し込み先
①調布病院 (送迎バスあり)	平日の午前・午後 土曜日の午前	☎042-484-2626 ☎042-481-0323
②飯野病院	月・火・水・金・ 土曜日の午後	☎042-483-8811
③調布東山病院	月・火・木・金・ 土曜日の午後	☎042-481-5515 ☎042-481-5514
④東山ドック・健診クリ ニックウェルピアザ仙川	月～土曜日の午前 火～木曜日の午後	☎03-5384-7060 ☎03-5384-7061

※7月12日(日)までの申し込みは8～9月、13日(月)以降の申し込みは9～10月の受診。検診は祝日を除く  
 昭和62年3月31日以前に生まれた女性※令和7年4月以降に市の乳がん検診を受診している方、乳房の疾患や手術で治療中または経過観察中の方など、受診できない場合があるため申込時に要確認  
 ①1500円(検査時持参)※生活保護受給世帯または中国残留邦人等支援給付世帯は受給証明書の提示で免除  
 ②電話またはFAX(①③④のみ)で住所、氏名、生年月日、年齢、電話番号、検診希望日(FAXの場合のみ第3希望まで)を各医療機関へ  
 ③詳細は市HP参照  
 ④健康推進課☎042-441-6100

## スポーツ

### ミズノフットサルプラザ調布 市民優先使用抽選(9月分)



専用  
フォーム

①9月6日(日)午後1時～3時、21日(祝)午後6時～8時、  
22日(祝)午後8時～10時、23日(祝)午後2時～4時  
 ②市内在住・在勤・在学の5人以上の団体※代表者は15歳以上(中学生を除く) ③1万6830円 ④7月31日(金)までに専用フォームから申し込み(多数抽選)  
 ⑤スポーツ振興課☎042-481-7496

#### スポーツ協会

☎042-481-6221 専用☎あり  
〒182-0011 深大寺北町2-1-65 総合体育館内

### ●第79回東京都スポーツ大会春季大会

#### 調布市代表出場結果

4月19日～5月31日に開催された同大会で、調布市代表が優秀な成績を収めました。

①優勝：卓球競技(女子)

### ●初心者フェンシング体験会

①8月14日(金)午後4時30分～6時  
 ②総合体育館 ③市内在住・在学の小・中学生でフェンシング未経験者・初心者  
 ④申し込み順30人 ⑤無料 ⑥7月9日(休)から専用フォームから申し込み



専用  
フォーム

### ●子どもソフトバレーボール講習会

①8月22日(出)午前9時～正午 ②総合体育館  
 ③市内在住・在学の小学生と保護者  
 ④種目/①ふれあいコース(初心者もしくは低学年(希望者)のコース)②基礎スキルアップコース(少しでも経験ある子どもへの技術指導コース)※①②共にベテラン講師が指導。  
 ⑤親子参加可 ⑥無料 ⑦8月10日(月)までに専用フォームから申し込み(申し込み順)  
 ⑧調布Cカップ実行委員会  
 ⑨uenohara.svc@gmail.com



専用  
フォーム

### ●調布市スポーツ協会創立70周年記念

#### 第66回調布市民スポーツ大会卓球競技 小学生・中学生個人戦(シングルス)

①8月23日(日) ②総合体育館 ③市内在住・在学または加盟登録者の小・中学生(9月20日開催予定の一般個人戦との重複出場不可) ④種目/バンビ(小学1・2年生男・女)、カブ(小学3・4年生男・女)、ホープス(小学5・6年生男・女)、カデット(中学1～3年生男・女) ⑤無料 ⑥申込書または封書に種目、住所(所属)、氏名、年齢(学年)、電話番号を明記し、7月10日(金)～28日(火)に〒182-0026小島町3-52-66橋方 調布市卓球連盟「調布市民スポーツ大会」  
 ⑦参加者は必ずゼッケンを着用(縦18cm×横25cm)

## 募集

### 学習支援事業(ここあ)の学生ボランティア

中学生にマンツーマンで高校進学に向けた学習と学習習慣を身に付ける為のサポートを行います。  
 ①月・水・金曜日(相談により決定)  
 ②午後5時30分～8時30分(打ち合わせ、振り返りあり) ③大学生・専門学生  
 ④活動費として3時間3000円の謝礼あり  
 ⑤総合福祉センター5階ここあに申し込み  
 ⑥ここあ☎042-452-8816 (子ども育成課)

### 令和9年度版

#### ごみリサイクルカレンダー広告主

ごみ収集日程や分別方法などを記載したカレンダー(カラー印刷)で、令和9年1～2月頃に市内全戸に配布します。転入者には転入手続き時に配布します。  
 ①広告の大きさ/おおむね縦28ミリ、横125ミリ  
 ②広告料/1枠5万円(デザイン・版の製作は、広告主が行うこと)  
 ③募集枠数/12枠  
 ④広告の内容/市民生活に関連するもの  
 ⑤調布市HPから印刷可などを7月17日(金)～24日

⑥調布市消費生活センター(市役所3階)  
 ☎042-481-7034

(金)に市役所2階資源循環推進課☎042-306-8200へ持参(郵送不可)。その後、審査の上決定

### 昭和100年コンサート 未来へつなぐ歌 ～調布市国際交流平和都市宣言と共に～ 昭和100年スペシャル合唱団の参加者

記念コンサートに参加するメンバーを募集します。  
 ①11月21日(出)午後2時～  
 ②文化会館たづくり2階くすのきホール  
 ③曲目/日本の唱歌「ふるさとの四季」より、昭和100年流行歌メドレー、全員合唱「見上げてごらん夜の星を」「上を向いて歩こう」  
 ④演奏者/瀧川浦忠正(解説)、新藤昌子(ソプラノ歌手)、鼓緒太(ピアノ・アレンジ)、高見秀太郎(ピアノ)ほか  
 ⑤費用/一般：1万円(大学生以下5000円)。練習費別途1回3000円 障がい者：参加費・練習費共に無料  
 ⑥イベントHPの専用フォームから申し込み  
 ⑦練習は文化会館たづくりで実施予定  
 ⑧昭和100年コンサート実行委員会・北川  
 ☎090-8115-0917 (文化生涯学習課)



イベントHP



## 採用情報

※履歴書などの提出が必要です。  
 詳細は市HP参照



市HP

### 会計年度任用職員

#### ◎市立保育園夏季会計年度任用職員

業務内容/乳幼児保育補助  
 資格など/なし  
 採用日/7月25日(出)～8月31日(月)※短期可(要相談)  
 ①7月17日(金)までに専用フォームから申し込み、または申込書(保育課(市役所3階)で配布・市HPから印刷可)を持参または郵送(必着)  
 ②保育課☎042-481-7132  
 ◎経営アドバイザー  
 業務内容/創業者・経営者に対する相談業務を中心とする各種支援業務  
 資格など/あり  
 採用日/9月1日(火)  
 ③履歴書・選考申込書を7月31日(金)までに持参または郵送(必着)  
 ④産業労働支援センター☎042-443-1217



専用  
フォーム

### NPO法人調和SHC倶楽部 施設管理スタッフ

業務内容/市民大町スポーツ施設管理業務(利用者受付・施設巡回)  
 ①業務形態や勤務時間は電話で問い合わせ  
 ②調布市電話でNPO法人調和SHC倶楽部☎042-498-8828(スポーツ振興課)



## 仕事・創業

### 無料パソコン基礎講座(全3回)

ちょうふ若者サポートステーションHP

①8月7日(金)②21日(金)③28日(金)  
 ④午前10時～午後4時  
 ⑤15～49歳で就労(アルバイト含む)・就学しておらず、説明会に出席できる方  
 ⑥Word・Excel・PowerPointの基本スキル(講座終了後も就労をサポート)  
 ⑦10人(多数抽選)  
 ⑧説明会/7月9日(木)・13日(月)・25日(出)  
 ⑨午前10時～正午  
 ⑩調布市説明会の2日前までにHPの専用フォームまたは電話でちょうふ若者サポートステーション  
 ☎042-444-7975 (産業労働支援センター)



## 生活ひとくちメモ



### スマートフォンの オプションの解約トラブル

#### 【相談事例】

数カ月前、スマートフォンの機種変更をするために携帯電話会社の店舗に出向いた。店員から、「無料期間中に解約すれば月額料金は特に発生しない」と言われ、サポートサービスや趣味の情報アプリなど複数のオプションを勧められるままに契約した。有料期間になる前に解約するつもりが忘れていたため、今月の請求額は以前より4000円位高くなった。携帯電話会社のウェブサイト上でオプションを解約しようとしたが、全てを解約することはできなかった。どうしたらよいか。

#### 【アドバイス】

店員に勧められたオプションをよく考えずに契約してしまった、という相談が寄せられています。店舗では、店頭でのサポートサービスや端末の保証関連サービス、暮らしや趣味に関するアプリなど、多

種多様なオプションを提供しています。

店舗の多くは携帯電話会社の直営ではなく代理店です。オプションの提供元が携帯電話会社のものではあればウェブサイト上で解約可能なケースが多いですが、代理店が独自に提供しているものは、契約した店舗でしか解約できないことがあります。ウェブサイト上で解約できなかったオプションは、契約した店舗に申し出ましょう。

店舗で勧められたオプションは、事前に内容と料金、解約時の手続き方法などをしっかり確認することが大切です。店員から強く勧められても安易に契約せず、不要なオプションはきっぱり断りましょう。

●市民課の休日窓口 ①7月11日(土)・26日(日)、8月8日(土) ②午前9時～午後0時30分 ③広域交付による戸籍証明書などの請求は不可  
 ④調布市民課(市役所2階・マイナンバーカード窓口(市役所1階101会議室))☎042-481-7041～5

●マイナンバーカードを利用したコンビニ交付サービス停止 ①7月7日(火)・15日(水)・21日(火) ②システムメンテナンスのため ③市民課☎042-481-7041～3

### シニアおしごとフェア in調布市

シニア就業支援  
キャラバン事務局HP



日 8月20日(休)

第1部：午前10時30分～午後0時30分 第2部：午前11時40分～午後1時40分 第3部：午後1時20分～3時20分 第4部：2時30分～4時30分

所 文化会館たづくり 対 55歳以上の求職者

内 就職活動・就業のセミナー、合同面接会、就活相談やファイナンシャル・プランナーによるお金の相談ができる「情報提供コーナー」

対 各部申し込み順20人(事前予約・完全入替制)

費 無料

申 調布市シニア就業支援キャラバン事務局から申し込み、または電話でシニア就業支援キャラバン事務局 ☎03-4565-5986(平日午前9時～午後6時) (産業振興課)

### 産業労働支援センター 専用HPあり

〒182-0022国領町2-5-15市民プラザあくろす 3階 ☎042-443-1217 042-443-1218

E industry@chofu-across.jp

休 館日/第3月曜日(祝日の場合は直後の平日)

### A 女性起業相談会

日 7月16日(休)午前10時～午後4時(正午～1時を除く) 相談時間/1人50分

### B 事業承継個別相談会

日 7月23日(休) 午後1時30分～、3時～ 対 中・小規模企業の経営者・後継者 対 直近3期分の決算書・確定申告書、会社概要※持参可能な場合のみ 締め切り/7月16日(休)

### C 「いつか起業したい」を「今年起業するに変える」相談会

日 7月27日(月)午前9時～午後4時(1時～2時を除く) 相談時間/1人50分

A～C共に 対 申し込み順 A 5人 B 2人 C 6人 費 無料 所 調布市産業労働支援センター、または電話・FAX・Eメールで申し込み



### その他のお知らせ

### 住民基本台帳閲覧状況の公表

対象期間/令和7年4月1日～令和8年3月31日

所 公文書資料室(市役所4階)

内 住民基本台帳の一部の写しの閲覧請求一覧(国または地方公共団体の機関の名称・請求事由の概要・根拠法令・閲覧年月日・閲覧範囲)、住民基本台帳の一部の写しの閲覧申出一覧(申出者の氏名(法人の場合はその名称と代表者または管理人の氏名)・利用目的の概要・閲覧年月日・閲覧範囲)

対 市HPでも閲覧可

調布市市民課 ☎042-481-7041～3

### 学習室inサマー

調布市コミュニティ施設予約システム



夏季期間に、コミュニティ施設の一部を学習室として開放します。

日 7月18日(出)～8月31日(月)(休館日(第4月曜日)を除く) 対 ①午前9時～午後5時②午後1時～9時 所 ①地域福祉センター10館②ふじみ交流プラザ

対 小学生以上(個人利用のみ)

対 各施設当日先着約10人 費 無料

内 実施施設・日程などは事前に調布市コミュニティ施設予約システムを要確認

調布市協働推進課 ☎042-481-7122



### 鬼燈ハッピーゲート 今年も深大寺山門に設置

本年は、期間中の7月12日(日)から毎週土・日曜日に、新たにほおずきマルシェを開催します。

日 8月15日(出)まで(予定)

所 深大寺参道

調布市鬼燈ハッピーゲート制作委員会・大丸 ☎070-4074-4681 (産業振興課)



### 神代農産物直売会感謝セール&JAマインズ神代夏祭り

新鮮で安全・安心な市内産の農産物を通常価格より全品20%引きで販売します。また、スーパーボールすくいなどの模擬店やキッチンカーによる飲食販売を開催します。

日 7月11日(出)午前10時～午後3時※荒天中止

所 JAマインズ神代支店敷地内(西つつじヶ丘3-8-2) 対 車でのお来場不可。売り切れ次第終了

調布市JAマインズ神代支店 ☎042-482-0167 (農政課)

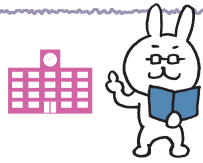

## 相互友好協力協定締結大学の市民対象の事業紹介

(文化生涯学習課)



### 電気通信大学

(平成15年5月20日締結)

電気通信大学HP



### ●子ども工作教室「簡単モーターを作ろう」

日 8月1日(出)午後1時30分～4時

所 創立80周年記念会館3階 対 小学4～6年生 対 20人(多数抽選) 費 500円

申 7月22日(出)までに電気通信大学から申し込み 調布市総務企画課 ☎042-443-5880(平日午前9時～午後5時)

### ●夏休みは電通大でラボ体験 Session2

選んだテーマを研究室(ラボ)で体験学習します。

日 8月21日(出)午前9時30分～午後3時30分(昼休みあり) ※午前のみ・午後のみ体験もあり

所 電気通信大学 対 女子中学生・高校生 対 135人(多数抽選) 費 無料 日 7月22日(出)正午～8月3日(月)正午に専用フォームから申し込み 調布市電気通信大学男女共同参画・ダイバーシティ戦略推進室 E ge-staff-group@gl.cc.uec.ac.jp

### 明治大学

(平成16年2月17日締結)

明治大学リバティアカデミーHP



### ●生涯学習機関「リバティアカデミー」春期講座

A トランプのアメリカ トランプと中間選挙

【ハイブリッド】

日 7月11日(出)午前11時～午後0時30分

所 オンライン講座と対面講座(駿河台キャンパス) 対 申し込み順50人 締め切り/7月10日(出)午前10時

B 知の越境 4人の論者が展示を切る!

《明治大学博物館連携講座 展示連動シンポジウム》 【対面。申し込み順】

日 7月18日(出)午後2時～3時30分

所 駿河台キャンパス

締め切り/7月17日(出)午前10時

### ◎脱・起承転結! 伝えやすく伝わりやすい話の構成術【オンライン】

日 7月23日(休)午後7時～8時30分

対 申し込み順100人 締め切り/7月15日(休)

A～C共に

所 各締結日までに明治大学リバティアカデミーから申し込み

調布市明治大学リバティアカデミー事務局

☎03-3296-4423

### 白百合女子大学

(平成18年3月28日締結)

白百合女子大学HP



### ●子育て支援ルーム「りすぶらん・あんふあん」

◎SEL: 思いやりの気持ちを育て

日 7月29日(出)午前10時30分～11時45分 所 本学3号館1階プレイルーム 対 0～3歳の乳幼児と保護者

対 8組(多数抽選)

費 無料

申 7月15日(出)までに白百合女子大学から申し込み 調布市エデュテイメント大学事務(社会連携センター)

E edutainment@shirayuri.ac.jp

### 東京慈恵会医科大学

(平成20年11月28日締結)

JANPセンターHP



### ●2026年度JANPセンター市民公開講座

日 8月1日(出)午後3時30分～5時 所 東京慈恵会医科大学医学部看護学科1階大講堂 対 市民、医療関係者

内 椅子ヨガ:心地よい眠りのためのやさしい椅子ヨガ 講演:快眠への誘い～良く眠ることは良く生きること～ 対 60人程度 費 無料

申 7月24日(出)までにJANPセンターから申し込み

調布市JANPセンターみんなの学び場部門

☎03-3430-8686(内線2611)

### ●社会保険労務士による就労相談

日 8月5日(休) 対 午後2時～、3時～、4時～(各45分) 対 がん経験者と家族 対 各回1枠 費 無料

所 申 事前に当院がん相談支援センター

☎03-3480-1151

### ●慈恵結びの会(認知症カフェ)

日 9月5日(出)午前10時～正午 所 慈恵医大西部医療センターガジュマルホール 対 ①前半:みんなでお話 ②後半:水引で季節の飾りを作ろう!

対 申し込み順10組 費 無料

申 開催日の1週間前までにEメール・FAXに氏名(ふりがな)、Eメールアドレスまたは電話番号、住所、参加希望日を明記し、老年看護学・梶井

E 03-3488-7452 E Jikei.dementia@cjk.ac.jpに送信、または専用フォームから申し込み(後日担当者から連絡あり)

### 東京外国語大学

(平成18年11月2日締結)

TUFS Cinema HP



### ●TUFS Cinema上映会

A ヨルダン映画『インシャッラー・ワラド』

日 7月10日(出)

B マレーシア映画『Ninavau-光』 日 7月18日(出)

C SDGsを考える映画特集『主食、崩壊危機。』『アマニを探して～少年が見た大地の真実～』

日 7月19日(出)

A～C共に

所 本学アゴラ・グローバル 対 申し込み順501人

費 無料 申 TUFSCinemaから申し込み

内 映画上映後、本学教員や専門家などによるトークセッションあり

調布市東京外国語大学・広報・社会連携課

E tufscinema@tufs.ac.jp

※そのほかの事業は市HP参照

### ●空間放射線量の測定結果(6月)

市内公共施設の定点測定場所で空間放射線量を測定した結果、すべてで除染実施区域となる基準の0.23マイクロシーベルトの4分の1程度でした。

調布市環境政策課 ☎042-481-7087



市HP

第4回ビアフェス園領

園7月11日(出)午前10時30分～午後6時、12日(出)午前10時～午後5時※荒天中止 園園領神社境内 園ステーションイベント、飲食ブースなど 園自転車で来場不可 園JINJAエール倶楽部実行委員会・横川

第67回郷土芸能祭ばやし保存大会

子どもはやし連による笛や太鼓の演奏、獅子舞、おかめ、ひょっとこ踊りなどの競演が行われます。 園7月12日(出)午後1時～6時 園文化会館たづくり2階くすのきホール 園無料 園郷土博物館 ☎042-481-7656

金子小地域交流事業 バリアフリー映画体験会

園7月17日(出)午後2時～4時 園神代団地第三集会所 園「野生の鳥のロズ」を音声ガイド付きで上映 園当日先着50人 園無料 園社会福祉協議会 ☎042-481-7693

生涯学習サークル体験事業 混声合唱団コロ・ゼッフィロ

園7月18日(出)・25日(出)・31日(出) 園午前10時～正午 園総合福祉センター 園各日申し込み順7人 園無料

園園7月16日(出)までに生涯学習情報コーナー ☎042-441-6155 (文化生涯学習課)

玉ごの會勉強会 (ゆかた会)

園7月20日(出)午前10時30分～午後6時 (10時開場) 園文化会館たづくり12階大会議場 園長唄三味線を中心に笛や日本舞踏を取り入れた演奏、演舞 園当日先着100人 園無料 園柳案三味線玉ごの會・梅原 ☎090-2651-0234 (社会教育課)

慈恵ガジュまる教室「暑さに負けないカラダをつくる～脱水管理と夏バテ予防～」

園7月25日(出)午後2時～3時 園東京慈恵会医科大学 西部医療センターガジュまるホール 園脱水管理・水分の重要性を学ぶ 園東京慈恵会医科大学 西部医療センター腎臓・高血圧内科医師 園申し込み順90人 園500円(当日持参) 園マスク 園専用フォームから申し込み 園慈恵西部健康推進センター事務局 ☎03-3480-1151 (高齢者支援室)

セミナー「え! ? そんな方法があるの? 弁護士に聞く借金脱出計画」

園7月29日(出)午後6時～7時30分 園総合福祉センター2階 園朝岡周太郎(法テラス多摩法律事務所弁護士) 園申し込み順40人 園無料 園オンデマンド配信あり 園園7月22日(出)までに専用フォームから申し込み、または電話で社会福祉協議会 ☎042-481-7693

君だけの脱炭素 アクションカードを作ろう

「プラスチックゴミを出さない」や「電気をつけっぱなしにしない」など、これから自分が行うエコ活動を描いた絵を撮影して、自分だけの脱炭素アクションカードを作ります。 園申し込み順50人 園無料 園7月31日(出)までに専用フォームから申し込み 園完成したカードは、10月24日(出)に調布駅前広場で開催予定の調布市環境フェアで配布予定 園環境政策課 ☎042-481-7086

地域福祉ファシリテーター養成講座

地域福祉ファシリテーターの役割や地域課題の把握、活動の実践について学びます。 園10月1日(出)～12月3日(出) 園午後1時20分～4時20分 園ルーテル学院大学(三鷹市大沢3-10-20) 園市内在住・在勤でボランティア活動、市民活動をしている、これから始めたい方 園講義・演習5回とグループ学習など9回程度※事前オリエンテーションあり 園ルーテル学院大学教員 園10人(多数選考) 園無料 園締め切り/8月28日(出) 園詳細は社会福祉協議会 ☎042-481-7693 (福祉総務課)

飯盛山で パノラマ絶景を堪能せよ

園8月29日(出)～30日(出) (1泊2日) 園宿泊先/ハケ岳少年自然の家(山梨県高根町清里3545-1。現地集合) 園行程/8月29日(出):各自チェックイン(午後2時～)・前泊(夕食時に事前説明あり)、30日(出):午前9時出発→車で獅子岩駐車場(登山口)まで送迎→飯盛山へ登山開始→頂上で昼食(おにぎり)→獅子岩駐車場へ向け下山→車で宿まで送迎→宿にてティータイム(午後3時頃終了予定。各自チェックアウト) 園申し込み順30人程度 園1500円(昼食・お茶代)、園宿泊費別途(宿泊・夕食・朝食代) 園園ハイキングに適した服装、雨具など 園園8月22日(出)までにハケ岳少年自然の家 園の専用フォームから申し込み、または電話・Eメールでハケ岳少年自然の家 ☎0551-48-2014 園info@shizennoie.info(社会教育課)

各館だより

郷土博物館 園〒182-0026 小島町3-26-2 ☎042-481-7656 園042-481-7655 園開館時間/午前9時～午後4時 園入場料/無料 園休館日/月曜日(祝日の場合は直後の平日) 園常設展示「調布の歴史」

●ギャラリー展 「おもしろいもん、文様だもん ～はじめてのちようふの縄文土器～」 園8月30日(出)まで

●企画展「くらしの中の祈り」 園7月18日(出)～9月23日(出) 園◎展示解説 園7月20日(出) 園①午前11時～11時30分 園②午後2時30分～3時 園1階展示室 園当日直接会場へ

●北多摩縄文スタンプラリー 園7月18日(出)～令和9年1月24日(出) 園東村山市・国分寺市・国立市・西東京市・調布市(調布市のチェックポイントは本館と深大寺水車館) 園縄文時代について学びながら、各市のチェックポイントを回ってスタンプを集めると、景品がもらえます。 園スマートフォンなどを利用したデジタルスタンプラリーも同時開催 園●子どもはくぶつかん「勾玉をつくってみよう!」 園8月16日(出) 園園午前10時～正午、午後2時～4時(受付いずれも30分前～) 園教育会館3階301・302研修室

園小学生以上(3年生以下は要保護者同伴) 園各回30人(1組4人まで(同伴者含む)。多数抽選) 園無料 園7月9日(出)～16日(出)に専用フォームから申し込み 園●[2026年夏休みは郷土博物館へ行こう!]発行 園夏休みに楽しめる展示や子ども向けイベントを紹介しています。 園武者小路実篤記念館でも配布

武者小路実篤記念館

園〒182-0003 若葉町1-8-30 園専用画あり ☎03-3326-0648 園03-3326-1330 園開館時間/午前9時～午後5時 園入場料/大人200円、小・中学生100円、市内在住の65歳以上無料 園休館日/月曜日(祝日の場合は直後の平日)

●企画展 「武者小路安子 没後50年～妻・母・祖母として～」 園7月20日(出)まで 園◎展示解説 園7月12日(出)午後1時30分から45分間程度 園当日直接会場へ 園●閲覧室休室 園7月9日(出)・16日(出)

夏休み! 子どものイベント フラワーセラピー キャンパスに描く「夏風のメロディ」 水辺の楽校「Gasa Gasa in 野川」 市内のプール・水遊び 夏休み親子交通安全フェスタ

夏休みの自由研究! チョークアート教室 多摩川自然情報館イベント 多摩川自然情報館～光に集まる昆虫類のヒミツ～ 学校給食65周年記念 調布市学校給食展 親子料理教室「木島平村産の野菜をたくさん使った給食を作って食べよう!」

広告の欄 掲載申し込み/ (特非) 調布市地域情報化コンソーシアム(クリック) (広告代理店) ☎050-3748-0006 園shihou@chofu.com 園広告料/通常広告:1枠3万円(前払。デザイン・版の制作費・消費税広告主負担) ※広告料収入は市報ちようふの印刷製本費用の一部に充当しています(広報課) 申し込み・詳細はこちら▶

庭木1本から承ります! お客様へのお約束 庭木1本より明瞭料金 生垣の剪定 長1.1m 高さ2m 通常2,200円を 1,100円! 園03-6379-6353

補助金制度 あります (国+東京都 +調布市より) 断熱玄関ドア 交換 断熱内窓 取付 断熱真空ガラス 交換 園0120-953-577 園0120-561-660

新しい「粋」な樹木墓地ができました 「世田谷 自然の杜」のご案内 自然へと還る、現代社会のニーズに合った新しい形 合同樹木墓地 28万円 宗旨宗派自由 個別樹木墓地 45万円より 園0120-561-660

●7月31日(出)は、固定資産税・都市計画税第2期、国民健康保険税第1期の納期限 お手元の納付書で、指定金融機関派出所(市役所2階)・神代出張所・取扱金融機関などでお納めください。 園な、バーコード付きの納付書は全国のコンビニエンスストアでも納付できます。また、個人市民税・都民税・森林環境税(普通徴収)、固定資産税・都市計画税、軽自動車税、国民健康保険税は、ATMやオンライン(モバイルレジ、ページ、アプリ・クレジット決済)で納付できます。詳細は納付書裏面または市報をご覧ください。納付書がない方は、ご連絡ください。 園納税課(市役所3階) ☎042-481-7214～20

★講師や出演者の敬称を省略しています ★金額は税込です ★「全〇回」と表記している事業は全日程参加が原則です

●作ってみよう！私だけの本（全3回）

自分で考えて描いた本の中身を、ハードカバーに製本します。

日①8月1日(出)②2日(日)③6日(休)

時・所①②午後1時30分～3時30分・実篤記念館

③2時～4時・仙川ふれあいの家（せんがわ劇場内）

対小・中学生※保護者の同伴不可

演一河直樹（小学校図工教諭）

岡野暢夫（製本工房リーブル）

定15人（多数抽選）

費2000円 申実篤記念館の専用フォームから申し込み、または電話で、講座名、応募者全員（1回3人まで）の氏名（ふりがな）、生年月日、住所（市区町村まで）、電話番号、Eメールアドレスを7月18日(出)午後5時までに実篤記念館



実篤記念館 HP

図書館

中央図書館 〒182-0026 小島町2-33-1 文化会館たづくり1・4・5・6階 専用あり ☎042-441-6181 042-441-6183

開館時間/中央図書館：午前9時～午後8時30分（視聴覚資料室は5時まで）

分館：午前9時～午後5時（4～9月の水・金曜日は6時まで）

●7月の休館日

中央図書館／7月27日(月)・28日(火)

分館／7月6日(月)・13日(月)・21日(火)・27日(月)・28日(火)

共催事業

①公開読書会 デミアン読書会

日8月1日(出)午後1時30分～3時30分 所文化会館たづくり6階601会議室 対「ハリポッターと賢者の石」J.K.ローリング 定申し込み順5人

②平和祈念公開読書会 緑陰読書会

日8月6日(休)午前10時～正午

所文化会館たづくり10階1001会議室

対「出発は遂に訪れず」島尾敏雄 定申し込み順15人

①②共に

日7月6日(月)午前9時から、直接または電話で図書館読書推進室、アカデミー愛とぴあ

◎平和祈念文化講演会

「本屋たちの戦争—本と人の経験を追って」

戦時期と敗戦後において、内地と外地にあった本屋がどのような運命をたどったのかを追いかけます。

日8月8日(出)午後2時～4時

所文化会館たづくり12階大会議場

演日比嘉高（名古屋大学大学院教授）

定当日先着200人

①～③共に

費無料

所図書館読書推進室、アカデミー愛とぴあ(文化会館たづくり10階) ☎042-441-6328 (午前9時～午後4時)

公民館だより

●月曜日休館 ●申し込み/電話または来館で費用/記載のない場合は無料

西部公民館

〒182-0035 上石原3-21-6

☎042-484-2531 042-484-3704

●子ども体験教室

「夏休み 親子そば打ち体験」

日7月25日(出)午前9時30分～午後1時 対小学生と保護者（2人1組） 演深大寺そば打ち倶楽部

定12組（多数抽選。初めての方優先）

費1組2000円（材料費。当日持参） 対エプロン、バンダナ、手拭きタオル、マスク

日7月12日(日)午後5時までに電話または専用フォームから申し込み



専用フォーム

●子ども科学教室「見えない世界を見てみよう！スマホで微生物たんけん」

日7月26日(日)午前10時～正午

対小学生（3年生以下は要保護者同伴）

所スマートフォンを使って微生物の観察

演中根大介（電気通信大学准教授）

定16人（多数抽選） 対スマートフォン

日7月16日(休)午後5時までに電話または専用フォームから申し込み



専用フォーム

●子ども体験教室「まちの廃材でアートを楽しもう！～クリエイティブリユースでアート！～」

日7月30日(休)午後2時～4時

対小学2～6年生

対前半：ちょうふのカケラカードで遊ぼう

後半：フィルム缶にアート（作品づくり）

定申し込み順16人

日7月7日(火)午前10時から受け付け

対制作した作品は持ち帰り不可。

写真に撮りお渡し



市HP

北部公民館

〒182-0014 柴崎2-5-18

☎042-488-2698 042-488-2787

●北の杜ギャラリー

北部公民館利用団体

連絡会主催

「七夕COLLABO展

～折紙・書道・陶芸～」

日7月12日(日)まで

対午前9時～午後5時（最終日は正午まで）

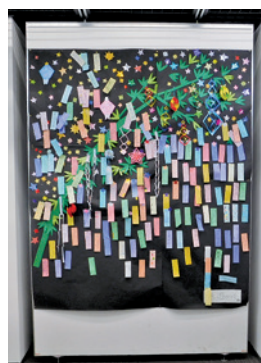

●共催事業「ドラムサークルHappy Groove発表会」

日7月25日(出)午後4時～6時 定当日先着15人

●夜の国際理解講座「『対イラン戦争』の展開と今後～イラン、レバノン、イスラエル、米国の四者関係を中心に～」(全2回)

日①7月31日(金)②8月7日(金)

対午後6時30分～8時30分 対一般（市民優先）

対①イスラエルの領土拡大と前線国家レバノン

②イラン国民国家の安定性とトランプ米国の凋落

演黒木英充（東京外国語大学アジア・アフリカ言語文化研究所教授） 定申し込み順40人

日7月7日(火)午前10時から受け付け

読むって楽しい！

夏休みはぜひ図書館へ



所A～C中央図書館☎042-441-6181 所D染地分館☎042-488-8393

A「夏休みにすすめる本」のリストを7日から配布

各館で本の展示も行っています。

※市立小学校児童には各校で配布

◎リストからの紹介

●小学1・2年生向き

『でんしゃでおでかけ』

ケツクヒデキ/さく（福音館書店）

●小学3・4年生向き

『ねえねえ、きょうのおはなしは……』

大塚勇三/再話・訳 PEIACO/画（福音館書店）

●小学5・6年生向き

『わたしのカレーな夏休み』

谷口雅美/著 KOUME/画（講談社）など



B子ども室には司書のおすすめの本を置いています

子ども室にある本は、司書が一冊ずつ内容を確認し、話し合っていて選んでいます。子どもにおすすめの本を置いていますので、安心してご利用ください。子どもの年齢や好みに合わせて本の紹介もできます。お気軽にお声かけください。

C推薦図書リスト①「このほんよんで！ 第2版」

②「小学生にすすめる本 第2版」

子どもにぜひ読んでもらいたいと思う本や、長い間、子どもたちに読み継がれてきた本を紹介しています。

費①500円②400円



所図書館各館にて販売、郵送も可。貸し出しあり

D親子で楽しもう！

本えらびから始める読書かんそう文

親子で一緒に取り組む読書感想文の本の選び方や書き方をお伝えします。

※添削や指導ではありません

日7月22日(火)午前10時30分～正午

所染地地域福祉センター第1・2集会室

対市内在住の小学3・4年生と保護者

定申し込み順10組

費無料

日7月7日(火)午前9時から専用フォームから申し込み、または直接・電話で染地分館



専用フォーム

広告の欄

住まいの購入や建て替え、住み替えの疑問・悩みを解消 家づくりのプロに学ぶ「これからの住宅購入まるわかり講座」開催

◎7月25日(土)参加無料・要予約 調布市文化会館たづくりで開催

住まいの新築や建て替えの検討を始めるには、エリアごとの特徴や条件など、知っておくべきポイントがあります。特に、東京都内の家づくりは、規制や条件が多岐にわたる傾向にあります。また、資産性や将来性、返済計画なども同時に考える必要があり、難しく感じるという声も多く聞かれます。そこで「イエージェンツ」では7月25日(土)に、

住宅購入を検討し始めたばかりの人に向けた入門講座を開催します。無料講座では、「何から手をつければいいのか分からない」という状態から、家づくりの全体像・進め方・お金の基本までをわかりやすく整理して解説して頂けます。この機会に気軽に参加を。

会場 調布市文化会館たづくり12階1201会議室(午前①②)・11階1103会議室(午後③④⑤)京王線「調布」駅広場



Advertisement for real estate lecture including location map, QR code, and contact info.



調布 FM83.8MHz 市政情報番組 「調布市ほっとインフォメーション」

月～金曜日 午前9時15分～、午後1時30分～、4時～、9時～（各15分）/5時30分～（5分） 土曜日 午後5時30分～（5分） 日曜日 午後3時30分～（5分） ※放送が休止・時間変更になる場合あり。インターネットでも聴取可。詳細は調布FM参照

●環境講座「知ってびっくり! 足元に広がるアリの世界〜アリの働き方と社会の成り立ち、生態系における役割〜」

日 8月8日(土)午後2時〜4時
小学生以上 (市民優先)
講師 宮崎智史 (玉川大学教授)
定員 申し込み順40人



保 1歳6カ月〜就学前 (定員5人 保育オリエンテーション: 8月8日(土)午後1時30分〜親子で要出席 保育締め切り: 7月16日(木) 7月9日(土)午前9時から受け付け。保育希望の場合は、住所、子どもの氏名(ふりがな)、月齢、性別を申告

東部公民館

〒182-0003 若葉町1-29-21
☎03-3309-4505 ☎03-3305-3456

●地域連携事業

東部公民館・児童館 夏のコラボ企画

みんな集まれ! 「たたみでのんびり♪赤ちゃん〜む」

赤ちゃんとお母さんが、ゆったりと過ごせる和室スペースです (おもちゃあり)。

期 7月24日(金)〜8月8日(日) (月曜日除く)
午前10時〜午後4時
対象 乳幼児と保護者
定員 当日先着25人
備考 火〜金曜日の午前中は、児童館子育て相談員が在室。ベビーカーで来館の際は、2階までエレベーターを利用。正午〜午後1時は、食事スペースとして保育室を開放



●関連イベント

◇出張販売 日 7月29日(水)

●木島平村マルシェ

新鮮な野菜、特産品などを販売。
午前10時〜午後2時



●すまいるパン

天然酵母のパンやお総菜パンなどを販売。
午前11時30分〜 (売り切れ次第終了)



◇オカリナ★ミニコンサート

きらきら星、むすんでひらいてなどの演奏。
日 7月31日(金)午前11時〜11時15分

◇おもちゃのひろば

おもちゃコンサルタントが成長に合った遊びなどを紹介。
日 8月4日(火)午前10時〜11時30分



◇赤ちゃんグッズのリサイクル あげますコーナー

成長して使わなくなったおもちゃや衣服 (きれいな状態の物、季節の物) などをお持ちください。
※金銭のやりとりはなし。残ったものは持ち帰り
日 8月6日(木)午前10時〜11時45分

●講演会「来るべき私たちの社会を考える〜アメリカ思想史からの検証」

日 7月30日(木)午後2時〜4時
対象 市民
講師 トランプ登場の必然・中間選挙のゆくえ・どうなる中東情勢・日本の選択は
講師 田中弘継 (国際ジャーナリスト)
定員 申し込み順36人
期 7月7日(火)午前11時から受け付け

●東部ジュニア教室

「子ども科学ラボ〜身近なふしぎに触れてみよう」

発言をしたり、積極的にチャレンジした人には「ナイスピコボ&ちょこぼん」カードをプレゼント!



日 8月1日(土)
時 ①午前10時〜正午・実験教室「ものの溶け方:魔法の粉で卵が浮く?」②午後2時〜4時・生物教室「足から分かる!昆虫の進化のヒミツ」

対象 小学生以上 (小学1・2年生は要保護者同伴)
講師 ①吉成右文 (全国ICT教育推進協会理事) ②廣瀬陽太 (全国ICT教育推進協会講師)
定員 各回20人 (多数抽選。①②両方申込可)
費 ①100円 (材料費。当日持参) ②無料
対象 ①キッチンスケール②昆虫図鑑 (①②いずれもあれば)
期 7月7日(火)午前10時〜15日(水)午後5時に受け付け
備考 ①汚れても良い服装で参加

●地域連携事業「小学生のための、はじめてのプレゼンテーション体験〜「推し」を推してみよう! with桐朋女子高校生〜」(全2回)

日 ①8月4日(火)②5日(水)
午前10時〜11時30分
対象 小学生
備考 「好き」を伝えるための情報の調べ方、

まとめ方、伝わる話し方や上手な聞き方 (質問の仕方) を学ぶ、体験する
対象 桐朋女子中・高等学校生徒
定員 申し込み順8人
備考 好きなこと・物 (推し) に関する本や情報 (データ) など、あればタブレット
期 7月11日(土)午前9時から受け付け

●地域連携事業「みんなで描く階段アート〜ワクワク・自分色の世界〜」

日 8月8日(土)午後1時〜4時
対象 小学生以上 (小学1・2年生は要保護者同伴)
講師 大きな風船やかごの中に自分が好きな色でモチーフを描く
講師 高田雄一郎 (桐朋女子中・高等学校教諭)、桐朋女子中・高等学校美術部
定員 申し込み順15人
対象 古タオル (雑巾)、卵パックまたは食品トレイ2つ (パレット用)、ごみ袋
期 7月11日(土)午前9時から受け付け
備考 汚れても良い服装で参加



ここでしか手に入らない!! 調布花火グッズあります
ご好評につき、調布花火グッズの取扱店が新たに増えました。
取扱場所: 深大寺山門横授与所、わかさショップ、ギャラリーアンドカフェ ペダロ、カフェ大好き、CafeGallery さえずり
取扱品目: てぬぐい、ステッカー、レジャーシート
期 7月29日(火)〜8月2日(日)
お問い合わせ: 042-481-7311

市民の広場

本欄は市民同士の交流を目的としています。掲載内容の確認や入会申込などは、直接問い合わせ先へ連絡してください。掲載を希望する方は、掲載基準を確認の上お申し込みください。掲載基準を満たさない場合や申し込みが多い場合、掲載できないことがあります。掲載内容の責任は主催者が負います。

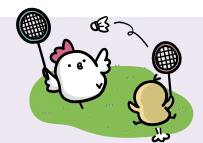

催し

- 第18回深大寺写友会作品展 我が宇宙 7月8日(火)〜12日(日)
第47回調布平和美術展 7月14日(火)〜19日(日)
第24回調布水彩画展 7月14日(火)〜20日(日)

- 英語お話し会: 50年日本で暮らしたカレンさんの泣き笑い人生
映画茶話会 (サンセット大通り・1950年作品)
第17回翔永水墨画展

- パレットクラブ 絵画展 7月29日(火)〜8月2日(日)

Table with 7 columns: 会員募集, サークル名, 活動日時, 活動場所, 入会金, 会費, 問い合わせ, 備考

黒井塾 夏期講習開催!! 7月22日〜8月31日 無料体験受付中

乗らなくなった車の手放し方 042-444-7106

相続税専門 早川淳一税理士事務所 042-426-4568

市公式ホームページの広告主募集

図文化生涯学習課 ☎042-481-7139

戦争の悲惨さや平和の大切さについて、考えてみませんか

# 平和祈念事業

市は、昭和58年9月27日に調布市非核平和都市宣言を、平成2年3月23日に調布市国際交流平和都市宣言をしています。市では今年も平和に向けたさまざまな取り組みを行います。

## 調布っ子“平和なまち”絵画コンテスト2026作品募集

“私にとっての平和”をテーマに絵を描いてみよう



調布っ子“平和なまち”絵画コンテスト2025  
6歳～10歳の部 市長賞 谷治 桃香さん



市HP

調布市内在住・在学で令和8年11月1日時点で6歳～15歳の子ども  
募集部門/①6歳～10歳の部②11歳～15歳の部  
テーマ/私にとっての平和  
規格/B4サイズ(257mm×364mm)、八つ切りまたはA3(297mm×420mm)サイズで、白色の画用紙を使用し、スキャンが可能な平面作品  
応募作品から各部門5作品ずつ選定し、表彰式を実施。受賞作品は、平和首長会議事務局へ提出予定。詳細は市HP参照  
用紙申込書(市HPから印刷可)と作品を9月30日(必着)までに〒182-8511市役所8階文化生涯学習課☎042-481-7139へ郵送または持参

## 国際交流平和基金

ご寄付のお願い

市の国際交流事業と平和事業を推進するためにご協力ください。

令和7年度の基金の活用例/平和派遣事業、平和祈念情報誌「ピース・レターちょうふ」発行など

ふるさと納税ポータルサイト「ふるさとチョイス」から申し込み、または申込書(市HPから印刷可)を直接、または郵送・FAXで〒182-8511市役所4階ファシリティマネジメント課

☎042-481-7828 ☎042-485-0741

基金の内容について:

文化生涯学習課☎042-481-7139



市HP

## 平和展

さまざまな角度から戦争と平和について学ぶ

期8月13日(休)～19日(休) 開午前10時～午後6時

所文化会館たづくり2階北ギャラリー

因戦争による被害の実相や広島の高中生と被爆者との共同制作による「原爆の絵」、次代を担う子どもたちの平和への想いなどを展示

●調布市原爆被害者の会(調友会)による講話

日8月15日(土)午前11時～正午

他内容が変更・中止となる場合あり。詳細は市HP参照

図文化生涯学習課☎042-481-7139



市HP



題名:被災地から福山への帰宅～  
8月6日以来初めての家族の笑顔～  
作者名:鳥石咲依 所蔵:広島平和記念資料館

## 防災行政無線

世界平和を願う黙とうにご協力を

中学生被爆地平和派遣事業に参加するピースメッセンジャーが黙とうを呼びかけます。戦争で亡くなった方のご冥福と、世界の恒久平和の実現を祈念します。

日①8月6日(休)午前8時15分 広島原爆投下時刻

②8月9日(日)午前11時2分 長崎原爆投下時刻

③8月15日(土)正午 終戦記念日

他緊急災害発生時などに中止する場合あり

図文化生涯学習課☎042-481-7139

## 平和フェスティバルI

ヴァイオリン四重奏とピアノの調べ～平和への願いを音楽にのせて

日8月1日(土)午後1時30分～3時30分

所西部公民館ロビー

因中学生のダンス、平和をテーマにした絵本の読み聞かせ、ヴァイオリン四重奏とピアノによるコンサート

園第五中学校ボランティアダンス部、カランコエの花かご、アンサンブル・シオカノーネ

定申し込み順55人 費無料

他希望者には、開始前午後1時から中学生によるハンドマッサージあり(定員になり次第終了)

期7月7日(日)午後1時から電話または直接西部公民館☎042-484-2531



昨年のコンサートの様子

## 常設展示

調布の歴史を知ろう

「戦争と暮らし」をテーマに調布市域に関わる戦争資料を展示しています。

所郷土博物館2階展示室 費無料

図郷土博物館☎042-481-7656



## 平和祈念映画祭 2026 ※市共催事業

「イル・ポスティノ(4Kデジタルリマスター版)」上映会



南イタリアの小さな島を舞台に、純朴な青年が島を訪れた詩人との交流を通して成長していく姿を描いた映画。

日8月6日(休)

開午前11時～、午後3時～、7時～(各30分前開場)

所文化会館たづくり2階くすのきホール

定各回500人

費前売り500円(販売期間8月5日(休)まで)、当日700円

チケット販売/グリーンホール、文化会館たづくり1階インフォメーション、柴崎駅前cafeAiR店頭にて前売り券販売

図調布市平和祈念映画会実行委員会・嶋田☎090-6371-8635

## 平和祈念情報誌

ピース・レターちょうふ

市の平和に向けた取り組みや、イベントなどをまとめました。市内小・中学校に配布するほか、公共施設などで配架します。

図文化生涯学習課☎042-481-7139



市HP

## Chofu Peace Library

調布市平和デジタルアーカイブ

市内に残る戦争に関する資料や戦争体験映像記録などをデジタルアーカイブ化し、戦争の記憶、平和の尊さを次世代へ継承することを目的に、開設したウェブサイトです。市民から提供された戦争遺品や戦争体験談の掲載のほか、市のさまざまな平和関連事業について紹介しています。



市HP

