



サイエンスカフェChofu

第38回

コーヒーを飲みながら科学について気軽に語りあいましょう

私たちの暮らしと人間工学

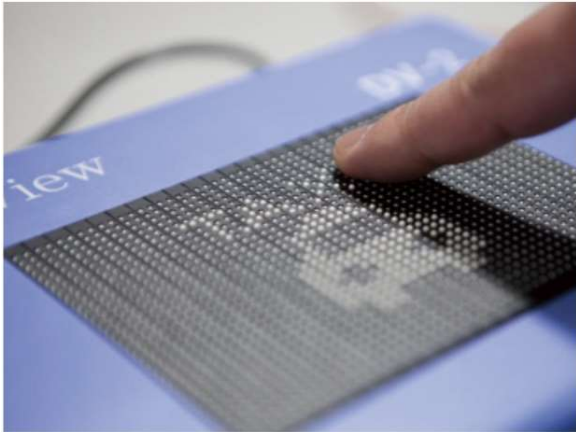

2025年
12月13日(土)
14時～15時30分

講師



電気通信大学
大学院情報理工学研究科
水戸 和幸 教授

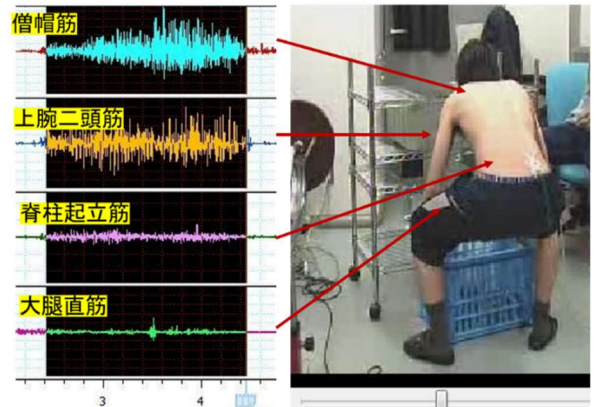

定員	50人程度(中学生以上)
参加費	無料
申込み	電気通信大学HPから申込み(2025年12月5日(金)まで)
URL	https://www.uec.ac.jp/campus/learning/extension/sciencecafe.html
会場	UEC アライアンスセンター100周年記念ホール(対面)とオンライン(Zoom)での開催

※Zoomで参加する場合はインターネット環境が必要です



主催 電気通信大学・調布市
共催 電気通信大学同窓会「目黒会」
協力 調布市相互友好協力協定締結大学

申込みは
こちらから



調布市と電気通信大学が連携し、AI（人工知能）、IoT、ナノテク、脳科学、ロボットなどのサイエンスに関する先端技術について知識を深め、自由な発想で互いのアイデアについて語り合う場として「サイエンスカフェChofu」を開催することとなりました。

サイエンスカフェChofuでは、市民と研究者が科学について気軽に話ができます。普段行われている公開講座とはひと味違い、講師との距離が近いのが特徴です。講師と意見交換をするのもよし、気になったことやアイデアを話してみるのもよし、ただ話を聞くだけでもよしのアットホームな雰囲気です。

さあ、コーヒーを飲みながら科学について語り合ってみませんか。今回は対面講座（電気通信大学キャンパス）とオンライン（Zoom）を同時に実施するハイブリッド方式での開催となります。

第38回	私たちの暮らしと人間工学
日時	2025年12月13日（土曜日） 14時00分～15時30分
会場	UEC アライアンスセンター100周年記念ホール（対面）と Zoom（オンライン）を同時に実施するハイブリッド講座 ※Zoomの場合はインターネット環境が必要です
講師	電気通信大学 大学院情報理工学研究科 水戸 和幸（みと かずゆき）教授
参加費	無料
定員	50人程度（中学生以上）
講師からの 内容紹介	工業製品、労働環境や住環境の紹介で耳にすることの多い「人間工学」というフレーズ。普段何気なく使っている身の回りのモノや環境は、人間のどのような点に配慮して作られているのでしょうか。人間の感覚・認知・行動といった様々な特性におけるデモンストレーションを通して、人にやさしい快適なモノや生活環境づくりを目指す人間工学について説明します。
申込期間	2025年12月5日（金）まで
申込方法	電気通信大学HPからお申込みください。 https://www.uec.ac.jp/campus/learning/extension/sciencecafe.html



★今後の予定★

第39回

2026年2月14日（土）

第40回

2026年 未定